Jõelähtme valla üldplaneering

Mõõtkava 1 : 20 000

0 1 km

N W E S

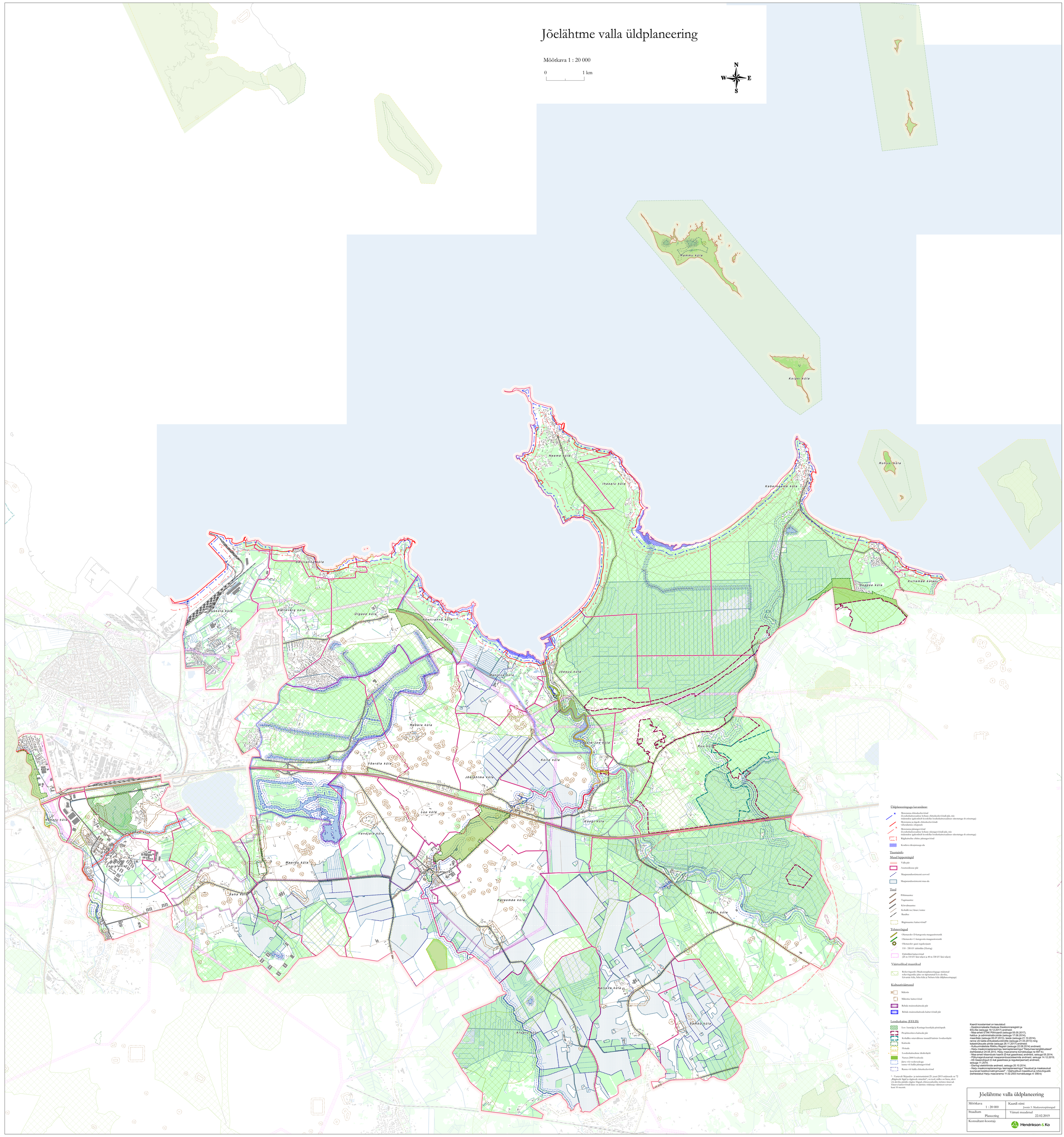

Üldplaneeringuga kavandatav:

- Merereana ehituskeelvöönd (Loodusseaduses sõnastatud kohase ehituskeelvööndi pär, mis määratakse igakordselt koostöölas loodusseaduses sätestatuga sh erisustega)
- Merereana ja jõgede ehituskeelvöönd vähendamine ettepanek
- Merereana piirangurõõnd (Loodusseaduses kohase piirangurõõndi pär, mis määratakse igakordselt koostöölas loodusseaduses sätestatuga sh erisustega)
- Rüüghaiteline ehitise piirangurõõnd
- Kvorbova tõkejõutsuega ala

Taustainfo

Muud leppemärgid

- Valla pär
- Asustusüksuse pär
- Maaparandussüstemi ecovood
- Maaparandussüstemi maa-ala

Teed

- Põhimaantee
- Tugimaantee
- Kõrvalmaantee
- Kohalik tee/tänav/eratee
- Raadtee
- Rüügimaantee kaitsevöönd*

Tehnovõrgud

- Õhumaokõr: D-kategooria maagaasitorustik
- Õhumaokõr: C-kategooria maagaasitorustik
- Õhumaokõr gaasi regulõerjaam
- 110 - 330 kV õkõrõõlin (Ekõring)
- Ekõrõõlini kaitsevöönd (25 m 110 kV läns tolpst ja 40 m 330 kV läns tolpst)

Väärtuslikud maastikud

- Rohevõrgustik (Maakonnaplaneeringuga määratud rohevõrgustiku pärn on täpsustatud Loo alevikku, Ülevamäe küla, Saha küla ja Nehatu küla üldplaneeringuga)

Kultuuriväärtused

- Mälestis
- Mälestise kaitsevöönd
- Rehala muinuskaitseala pär
- Rehala muinuskaitseala kaitsevöönd pär

Looduskaitse (EELIS)

- Loo Ausõõgõ ja Koiringa-kuusikjõõ pöiskõpaik
- Projektcettera kaitseala pär
- Kohaliku omavõõtmse tähendõ kaitstav looduseõõjekt
- Kaitseala
- Hõimala
- Looduskaitseõõne ökoloogõkt
- Natura 2000 loodusala
- Jõõrs või soukõrõõgõ ranna või kõõla piirangurõõndi
- Ranna või kõõla ehituskeelvöönd

* - Vastavalt Majandus- ja taristuministri 25. juuni 2015 määrusele nr 72 „Rüügitoode lõgõ ja rüügitoode sõõnõõr", on teed, millea on linna, õõvi või õõvõku pärõdes rüügitee lõgõal, ehituseõõndõka mõõnes tõõrõvad. Tõõrva kaitsevöönd läns on õõrmõe sõõnõõga võõrmõõet seevõrd kuni 10 meetrit.

Kaardi koostamisel on kasutatud:
- Kaskinnnatsiaõe Kõõsõõse Kõõskonnaregistri ja EELISe (seisuga 19.12.2017) andmeid;
- Maa-ameti ETAK Põhivaardi (seisuga 05.05.2017), haldus- ja administratiivüõnõõ (seisuga 17.06.2014), maardlaõe (seisuga 05.07.2013), teede (seisuga 21.10.2014), ranna või kõõla ehituskeelvööndõõõõ (seisuga 21.03.2013) ning katastriüksuste piirõõõõ (seisuga 28.11.2017) andmeid;
- Kultuurimälestõõõõ